位置図

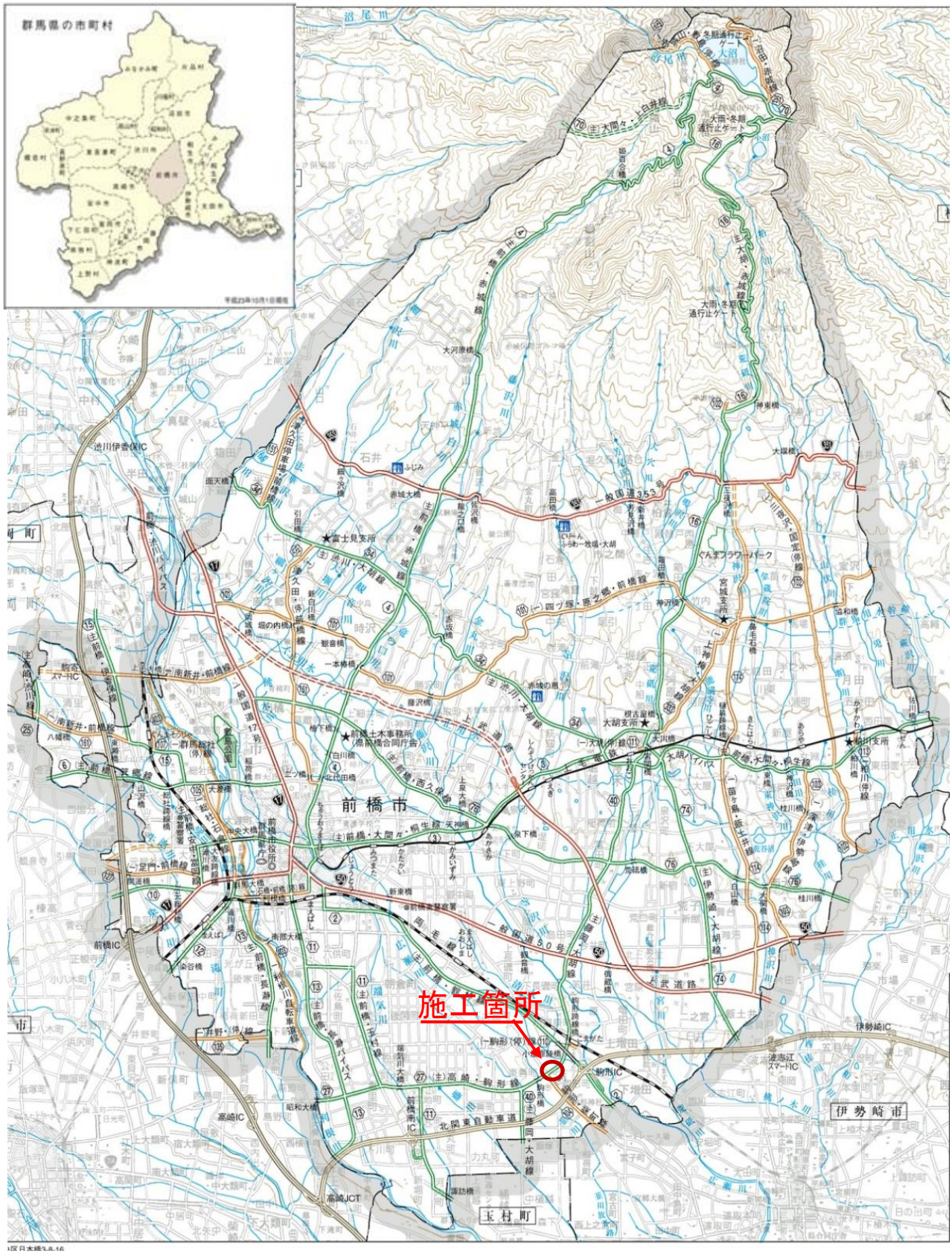
群馬県の市町村
前橋市
施工箇所
駒形IC
伊勢崎市
玉村町
高崎JCT
高崎IC
前橋IC
伊勢崎IC
北関東自動車道
一般国道50号
一般国道353号

社会資本総合整備(防災・安全)(地方道舗装)(国土強靭化補正)
（主）藤岡大胡線

主要地方道（４８）藤岡・大胡線

舗装補修 施工延長 L=100.0m
表層工 密粒As改質Ⅱ型(20) t= 5cm W=16.0m A=1,600.0m2
基層工 粗粒As改質Ⅱ型(20) t= 5cm W=16.0m A=1,600.0m2
路上路盤再生工 t=25cm W=16.0m A=1,600.0m2
区画線工 一式

平面図

S＝1：500

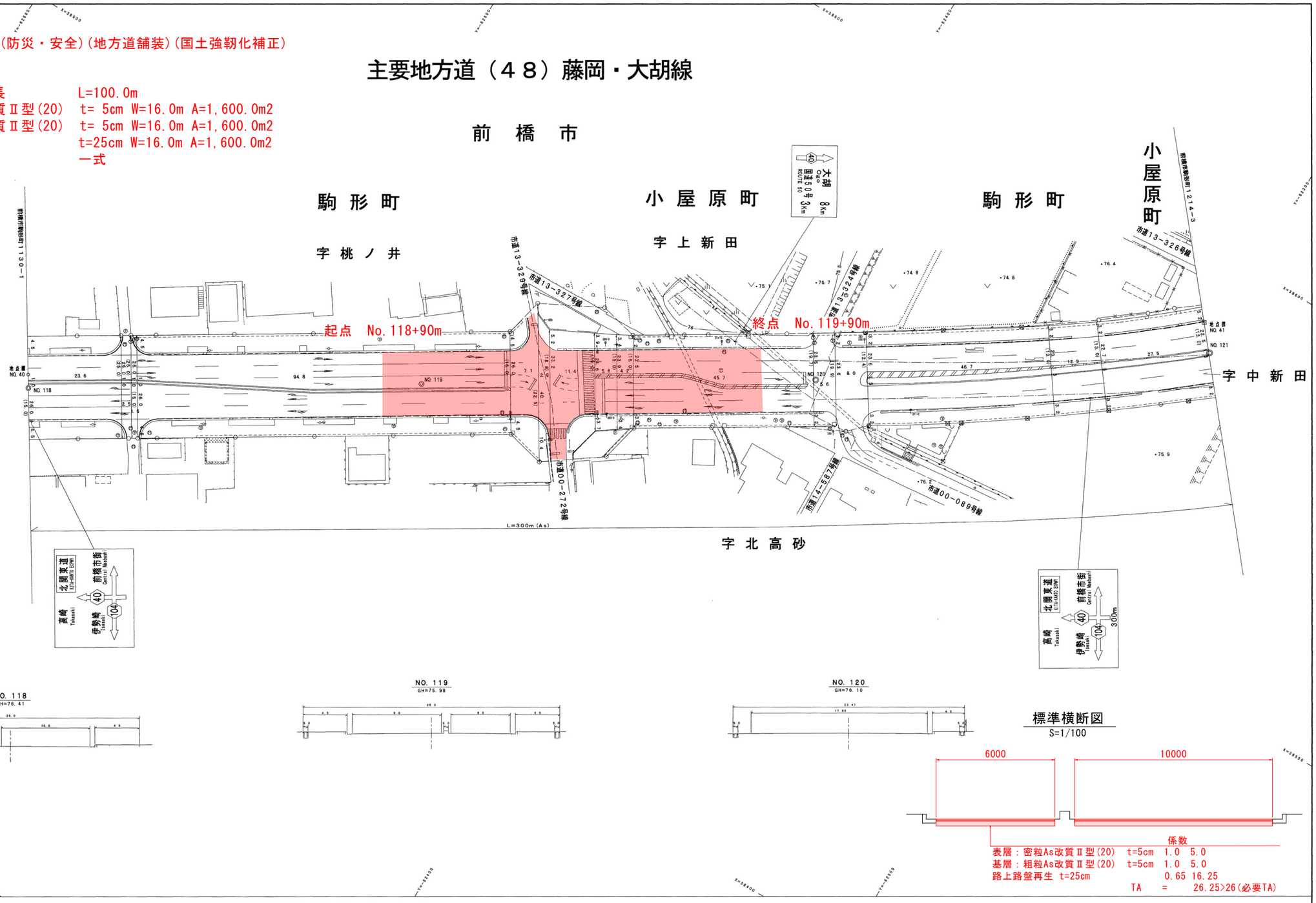

縦断	0.43% 0.12% 0.12%
地点距離	13869.3 13892.9 13895.4 13896.9 13991.7 13998.8 14001.7 14013.1 14018.7 14022.9 14068.6 14074.2 14082.2 14128.9 14141.8 14169.3
舗装の種類構成	表層工（ネジレ抵抗性改善高粘度改質アスコン）（１３）５cm 上層路盤工（再生ストアス安全処理）８cm 表層工（密粒度アスコン）（２０）改質Ⅱ型５cm 上層路盤工（歴青安定処理）９cm 上層路盤工（粒調３０～０）１５cm 基層工（粗粒度アスコン）（２０）改善Ⅱ １０cm 下層路盤工（再生切込砕石）（ＲＣ－４０）３５cm 路床置換工（山砕修正≦２０）１００cm 基層工（粗粒度アスコン）５cm 下層路盤工（切砕４０～０）１５cm 路床置く換工（山砕１００～０）９０cm
重要構造物	BOX=1000×500 BOX=1000×1000
排水工	300×520~650 300×520~650 300×520~650 300×520~650 280×800~830 280×1250~1380 300×300 350×900 350×400 280×660~740 280×1200~1420 350×400 350×400 300×800
現況調書スパン番号	28 29 30 30-1 31 32 32-1 33 34 34-1 35 35-1 36 37 38
占用物件	
区域決定告示 年月日 号番	平成１８年３月３日 群馬県告示第１４８号
工事名及び実施年度	平成８年度 舗装新設工事
調製年月日	平成１８年３月１５日

図種	平面・標準横断図		
区分	実施	当該図面番号	1 / 枚中 1
施工年度	令和８年度	縮尺	図示
路線名	(主)藤岡大胡線		
施工箇所	前橋市駒形町 地内		
工事名	社会資本総合整備(防災・安全)(地方道舗装)(国土強靭化補正)		
群馬県	前橋土木事務所		

座標系 第Ⅸ系 B＝ 36° 00′ 00″ 00.00
L＝139° 00′ 00″ 00.00